

# PISCINAS MUNICIPAIS DE OLEIROS



**RELATÓRIO DE ACTIVIDADE**  
*JUNHO 2016*

## 1. PISCINA INTERIOR

A Piscina Interior teve um total de **152 entradas** durante o mês de Junho, das quais:

- ✓ 16 Entradas em Regime Livre;
- ✓ 136 Entradas em Modalidades da Piscina.

As 136 entradas nas Modalidades da Piscina, distribuem-se da seguinte forma:

<b>Jun/15</b>	
<b>Modalidade</b>	<b>N.º Entradas</b>
Natação Crianças	67
Natação Adultos	2
Hidro A	11
Hidro S	52
Hidrobike	4
<b>Total</b>	<b>136</b>

Observem-se ainda, o gráfico e o quadro comparativo, das entradas nas modalidades da piscina, nos meses homólogos, desde a abertura desta infra-estrutura:

<b>Modalidades</b>	<b>Jun/07</b>	<b>Jun/08</b>	<b>Jun/09</b>	<b>Jun/10</b>	<b>Jun/11</b>	<b>Jun/12</b>	<b>Jun/13</b>	<b>Jun/14</b>	<b>Jun/15</b>	<b>Jun/16</b>
Natação crianças	181	163	75	91	53	84	59	64	54	67
Natação Adultos	26	16	15	14	4	18	4	6	13	2
Hidro A	46	73	54	18	0	13	14	3	12	11
Hidro S	98	85	38	90	23	28	55	27	42	52
Hidrobike	0	0	0	0	19	5	4	0	3	4

**Comparação de Entradas - Modalidades da Piscina Interior**  
Meses de Junho

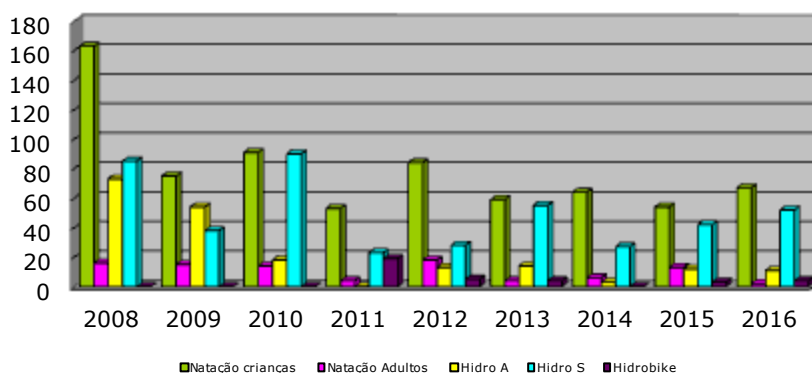

Em Junho contámos também com a presença de alunos das escolas do Concelho:

Mês Junho 2016		
Dia	Escola	N.º alunos
2	Pré Estreito	7
2	Pré Orvalho	5
6	Pré Oleiros	12
<b>Total Entradas</b>		<b>24</b>

## 2. GINÁSIO

O Ginásio teve um total de **111 entradas** durante o mês de Junho, das quais:

- ✓ 57 Entradas em regime de frequência (2/3 vezes por semana);
- ✓ 54 Entradas em regime avulso (entradas avulso e carregamento de 10 entradas);
- ✓ 0 Entradas em livre-trânsito.

Observe-se o seguinte quadro comparativo:

	Jun/07	Jun/08	Jun/09	Jun/10	Jun/11	Jun/12	Jun/13	Jun/14	Jun/15	Jun/16
<b>Regime Freq</b>	96	116	77	58	108	36	35	45	14	57
<b>Avulso</b>	61	103	65	71	93	51	66	88	39	54
<b>LT</b>	0	11	28	14	0	21	0	0	12	0
<b>Totais</b>	<b>157</b>	<b>230</b>	<b>170</b>	<b>143</b>	<b>201</b>	<b>108</b>	<b>101</b>	<b>133</b>	<b>65</b>	<b>111</b>

Relativamente à evolução das entradas totais no ginásio, desde a sua abertura:

**Evolução de Entradas Totais no Ginásio**  
de Março 2007 a Junho 2016

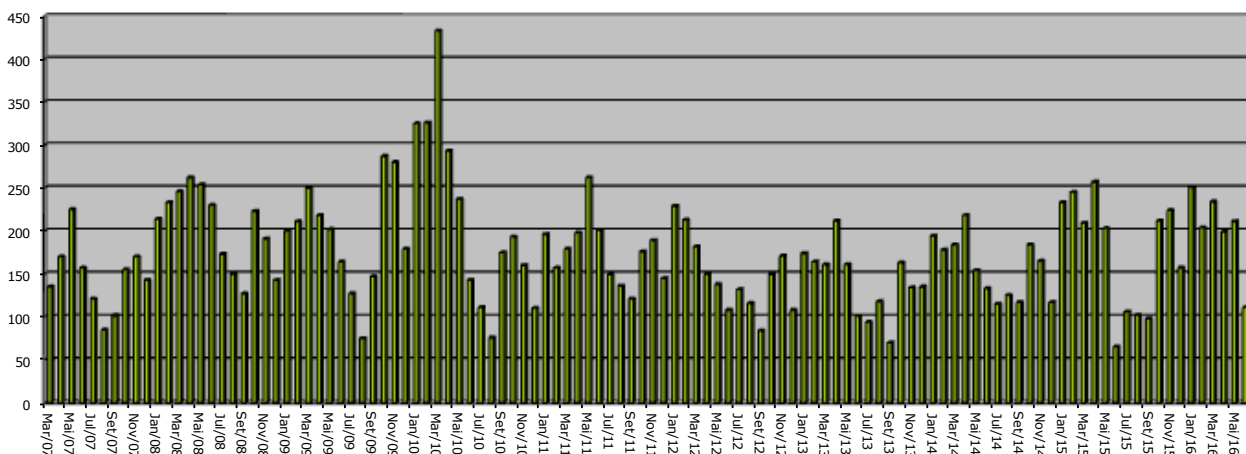

### 3. OUTRAS MODALIDADES DE GRUPO (Jump e Pilates)

Em Junho, tivemos um total de **3 entradas** nas modalidades de Jump e Pilates anteriormente referidas:

- ✓ 0 Entradas em Pilates;
- ✓ 3 Entradas em Jump.

Observe-se no quadro em baixo, a evolução das entradas nestas modalidades, desde o seu início:

Modalidades	Jun/13	Jun/14	Jun/15	Jun/16
Pilates	5	8	7	0
Jump	0	6	3	3
<b>Totais</b>	<b>5</b>	<b>14</b>	<b>10</b>	<b>3</b>

### 4. ACTIVIDADE DO PARQUE DESPORTIVO E DE LAZER:

Em Junho, o Parque Desportivo e de Lazer teve a seguinte ocupação:

- ✓ Campo de Ténis – utilizado 5 vezes, durante o período diurno;
- ✓ Campo de Futebol – utilizado 6 vez, durante o período diurno.

Relativamente à evolução da utilização do Parque Desportivo e de Lazer, desde a sua abertura:

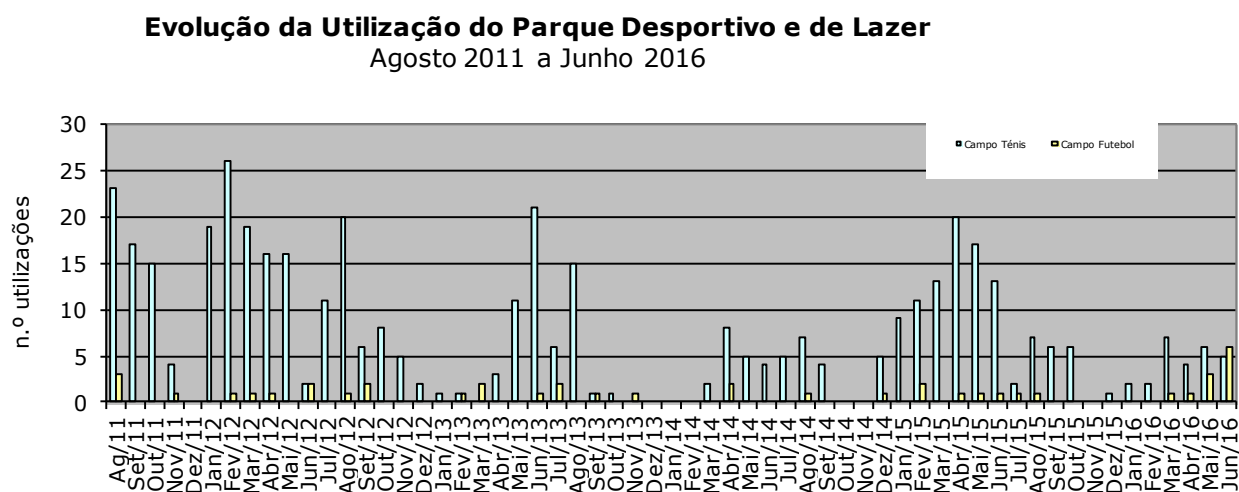

Comparação com anos anteriores:

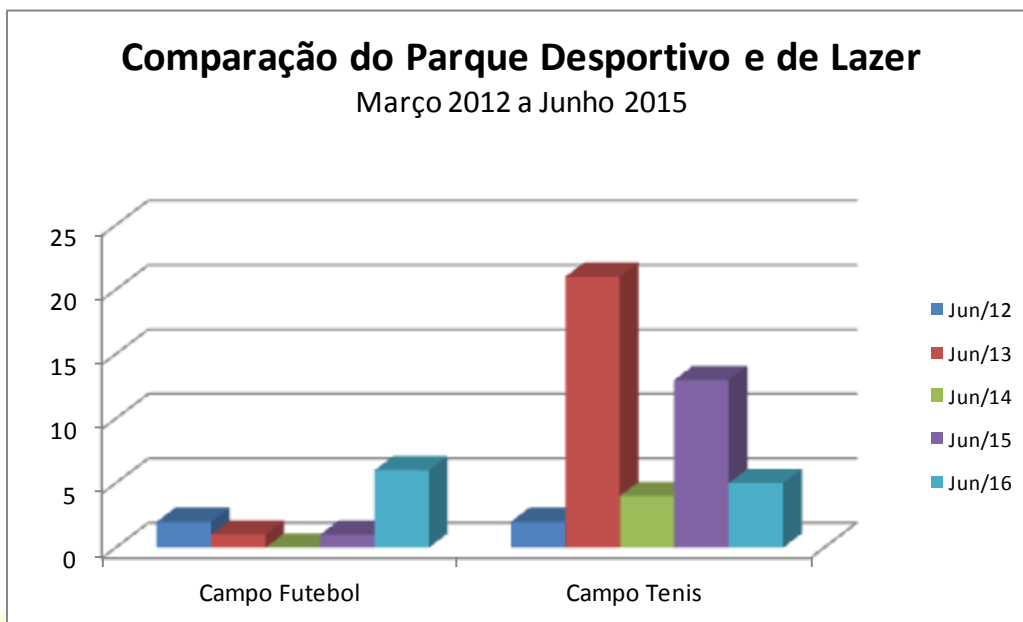

## **5. UTILIZAÇÃO DA PISCINA EXTERIOR**

No mês de Junho, foram vendidas **720 entradas de "1/2 dia"** para a Piscina Exterior:

- ✓ 362 Entradas a visitantes com idades compreendidas entre os 7 e os 17 anos
- ✓ 310 Entradas a visitantes com idades compreendidas entre os 18 e os 59 anos
- ✓ 48 Entradas a visitantes com mais de 60 anos.

Foram ainda vendidas **61 entradas de "Todo-Dia"**:

- ✓ 28 Entradas a visitantes com idades compreendidas entre os 7 e os 17 anos
- ✓ 31 Entradas a visitantes com idades compreendidas entre os 18 e os 59 anos
- ✓ 2 Entradas a visitantes com mais de 60 anos.

E **43 entradas de "Fim-Tarde"**:

- ✓ 9 Entradas a visitantes com idades compreendidas entre os 7 e os 17 anos
- ✓ 33 Entradas a visitantes com idades compreendidas entre os 18 e os 59 anos
- ✓ 1 Entradas a visitantes com mais de 60 anos.

Resumindo, relativamente ao n.º total de senhas vendidas, em Junho temos:

- ✓ Senhas "1/2 dia" – total de **720** senhas vendidas
- ✓ Senhas "todo-dia" – total de **61** senhas vendidas
- ✓ Senhas "fim-tarde" – total de **43** senhas vendidas

### Espreguiçadeiras:

Foram alugadas 208 espreguiçadeiras

- ✓ 186 – Pelo período de 1/2 dia;
- ✓ 22 – Para um período de todo-dia.

### Entradas Gratuitas:

Durante o mês de Junho entraram gratuitamente 43 crianças menores de 6 anos.

Comparação com anos anteriores:

	Jun/07	Jun/08	Jul/09	Jun/10	Jun/11	Jun/12	Jun/13	Jun/14	Jun/15	Jun/16
senhas 1/2 dia				199	627	272	452	129	421	720
senhas fim-tarde				48	85	34	51	15	57	43
senhas todo-dia				13	56	16	17	7	6	61
espreguiçadeiras 1/2 dia				14	177	70	116	32	182	186
espreguiçadeiras todo-dia				0	17	7	2	2	7	22
Entradas grátis (< 6 anos)				n/c	n/c	60	55	45	67	43

## 6. FATURAÇÃO

No mês de Junho foram faturados **2.047,65€**, que se distribuíram da seguinte forma:

Jun/16		
Descrição	Valor	Observações
Inscrições e Revalidações	75,00 €	Corresponde a 3 revalidações e 6 inscrições.
Faturação Piscina Interior	491,50 €	Inclui mensalidades, carregamentos de entradas, entradas livres de utentes e não utentes
Faturação Ginásio	262,25 €	Mensalidades, Carregamentos de Entradas e Entradas Avulso.
Facturação de Modalidades de Grupo	20,00 €	Inclui as Modalidades: Jump e Pilates.
Faturação Piscina + Ginásio	90,00 €	Inclui Packs de 10 aulas de Piscina e Ginásio
Toucas	2,50 €	Corresponde a 1 touca silicone
Duche (Parque Desportivo e Lazer)	- €	Corresponde a 0 banhos
Faturação Piscina Exterior	880,80 €	Entradas
	225,60 €	Espreguiçadeiras
<b>Total Julho</b>	<b>2.047,65 €</b>	

Comparativamente, nos meses homólogos, podemos observar:

CATEGORIA DA FACTURAÇÃO	Jun/07	Jun/08	Jun/09	Jun/10	Jun/11	Jun/12	Jun/13	Jun/14	Jun/15	Jun/16
INSCRIÇÕES	90,00 €	50,00 €	80,00 €	20,00 €	125,00 €	70,00 €	20,00 €	45,00 €	10,00 €	75,00 €
REVALIDAÇÕES		65,00 €					10,00 €	- €		
<b>PISCINA INTERIOR</b>										
REGIME LIVRE	120,00 €	89,50 €	638,76 €	35,50 €	46,00 €	31,50 €	26,50 €	14,00 €	12,50 €	6,50 €
NATAÇÃO	505,00 €	472,00 €	- €	42,00 €	114,00 €	239,50 €	199,50 €	178,00 €	311,00 €	304,00 €
HIDROGINÁSTICA	335,00 €	576,25 €	- €	374,75 €	111,50 €	120,22 €	94,43 €	92,84 €	98,75 €	155,00 €
HIDROTERAPIA	- €	- €	- €	- €	- €	30,00 €	- €	- €	- €	- €
HIDROBIKE	- €	- €	- €	- €	46,50 €	7,60 €	- €	- €	28,00 €	28,00 €
<b>GINÁSIO</b>	634,38 €	553,50 €	259,00 €	256,62 €	436,50 €	169,75 €	116,00 €	250,50 €	206,75 €	262,25 €
<b>PILATES</b>	- €	- €	- €	- €	- €	97,50 €	- €	18,00 €	10,00 €	20,00 €
JUMP	- €	- €	- €	- €	- €	- €	- €	19,50 €	30,00 €	- €
<b>OUTRA FACTURAÇÃO: GIN+PIS</b>	248,50 €	52,50 €	80,00 €	392,00 €	- €	19,00 €	- €	- €	60,00 €	90,00 €
<b>PISCINA EXTERIOR - ENTRADAS</b>	- €	- €	- €	362,50 €	1.078,93 €	510,50 €	831,30 €	242,10 €	698,60 €	880,80 €
<b>ESPERGUIÇADEIRAS</b>										
Espergiçadeiras 1/2 dia	- €	- €	- €	12,00 €	175,00 €	70,00 €	116,00 €	32,00 €	182,00 €	186,00 €
Espergiçadeiras todo-dia	- €	- €	- €	3,60 €	18,00 €	12,60 €	3,60 €	3,80 €	12,60 €	39,60 €
<b>TOUCAS</b>										
TOUCAS CONFORTO	- €	44,00 €	4,00 €	4,00 €	- €	- €	- €	4,00 €	- €	- €
TOUCAS LYCRA/SILICONE	15,00 €	27,50 €	15,00 €	7,50 €	17,50 €	- €	- €	- €	2,50 €	2,50 €
<b>CAMPO TÊNIS</b>										
ALUGUER CAMPO TÊNIS - DIURNO	- €	- €	- €	- €	- €	6,00 €	63,00 €	12,00 €	- €	- €
ALUGUER CAMPO TÊNIS - NOTURNO	- €	- €	- €	- €	- €	- €	- €	- €	- €	- €
<b>CAMPO FUTEBOL</b>										
ALUGUER CAMPO FUTEBOL - DIURNO	- €	- €	- €	- €	- €	20,00 €	10,00 €	- €	- €	- €
ALUGUER CAMPO FUTEBOL - NOTURNO	- €	- €	- €	- €	- €	- €	- €	- €	- €	- €
Duche (Parque Desportivo e Lazer)	- €	- €	- €	- €	- €	- €	- €	- €	1,40 €	- €
<b>OUTRA FACTURAÇÃO</b>										
INSCRIÇÕES TORNEIO DE TÊNIS	- €	- €	- €	- €	- €	- €	3,00 €	- €	- €	- €
INSCRIÇÕES - PROVA CICLOTURISMO	- €	- €	- €	- €	- €	- €	- €	- €	- €	- €
INSCRIÇÕES FÉRIAS DESPORTIVAS	- €	- €	- €	- €	- €	- €	295,00 €	- €	- €	- €
<b>TOTAIS</b>	<b>1.947,88 €</b>	<b>1.930,25 €</b>	<b>1.076,76 €</b>	<b>1.510,47 €</b>	<b>2.168,93 €</b>	<b>1.404,17 €</b>	<b>1.788,33 €</b>	<b>911,54 €</b>	<b>1.664,10 €</b>	<b>2.047,65 €</b>
	Jun/07	Jun/08	Jun/09	Jun/10	Jun/11	Jun/12	Jun/13	Jun/14	Jun/15	Jun/16

## 7. OUTROS DADOS

- A Piscina Interior e o Ginásio estiveram abertos durante 25 dias em Junho;
- Em Junho inscreveram-se 6 novos utentes (n.º 904 ao n.º 909);
- 4 Junho – II Torneio de Nataação realizado nas Piscinas Municipais de Oleiros (69 participantes)
- 6 Junho – Open Day (10 participantes);
- 10,17 e 24 de Junho Ciclo de Caminhadas 2016;
- 14 Junho – Abertura da Piscina exterior;
- 15 Junho – Sarau;
- 13 Junho a 1 Julho – Férias Desportivas Verão 2016 (108 participantes);