

**Miguel Alexandre Silva Costa Santos Marques, Vice-Presidente da Câmara Municipal de Oleiros:**

Torna público que no âmbito do Aviso n.º 04/C08-i01/2023 “Condomínio de Aldeia – Programa de apoio às aldeias localizadas em territórios de floresta” do Programa de Recuperação e Resiliência (PRR) o Município de Oleiros irá apresentar uma candidatura designada “Condomínios de Aldeia 2023 – Município de Oleiros” no âmbito da qual, em caso de aprovação, se irão desenvolver um conjunto de intervenções ali previstas, nas aldeias identificadas no processo de candidatura e plantas anexas (Adgiraldo, Álvaro, Casas da Zebreira, Chelinho, Covão, Leiria de Cima, Rouco de Baixo, Rouco de Cima, Silvosa, Urraca, Vale da Lousa, Vilar Barroco e Vilar Fundeiro).

O objetivo geral é atuar nos territórios vulneráveis, definidos na Portaria n.º 301/2020, de 24 de dezembro, com base nos critérios fixados no artigo 2.º do Decreto-Lei n.º 28-A/2020, de 26 de junho, ao nível da perigosidade de incêndio e da ocupação e uso do solo atual, com o objetivo de garantir a resiliência, a sustentabilidade e a valorização do território através da execução de projetos de “Condomínio de Aldeia”, na envolvente às áreas edificadas, em que se preconiza a reconversão de territórios classificados como matos ou floresta (territórios florestais) noutros usos, geridos estrategicamente, garantindo a segurança de pessoas, animais e bens, o fornecimento de serviços de ecossistemas e o fomento da biodiversidade.

As intervenções visam atuar na envolvente das respetivas áreas edificadas mais vulneráveis e críticas, reduzindo a carga de combustível, fomentando a reconversão dos espaços florestais, a função produtiva do solo, bem como garantir comunidades mais resilientes ao fogo, que se traduzirá em ações de gestão e ordenamento do território mais eficientes e incluem soluções técnicas de atuação e investimentos de carácter estrutural para as seguintes tipologias de ação, referenciadas de acordo com o Aviso n.º 04/C08-i01/2023:

6.1 Recuperação dos territórios agrícolas ou agroflorestais abandonados e reconversão dos territórios florestais para usos agrícolas e silvopastoris, designadamente:

- a) culturas temporárias, incluindo culturas arvenses, culturas hortícolas ar livre e culturas forrageiras;
- b) culturas permanentes, incluindo culturas frutícolas, olival e vinha;
- c) sistemas agroflorestais, incluindo o aproveitamento da regeneração natural de folhosas autóctones;
- d) prados e pastagens permanentes para corte ou pastoreio.

6.2. Criação e recuperação de áreas ou estruturas de valorização da paisagem, como sejam zonas de lazer e espaços verdes; intervenções em elementos identitários como socacos ou muros de pedra; ou recuperação de estruturas associadas à rega e drenagem, incluindo charcas, represas, reservatórios e levadas tradicionais;

6.3. Criação de ecopontos florestais ou de compostagem, enquanto métodos alternativos à queima de sobrantes agrícolas e florestais, incluindo infraestruturas e equipamentos de apoio;

6.4. Construção de rede viária florestal de acesso alternativo a áreas edificadas com um único ponto de acesso viário sem saída e instalação de bocas de incêndio que assegurem o fornecimento de água por gravidade em situação de incêndio rural;

6.5. Dinamização de ações de sensibilização, formação e capacitação da comunidade para gestão da vegetação e seus sobrantes, nomeadamente através da utilização de métodos de compostagem ou aproveitamento de biomassa.

A localização do conjunto de intervenções encontra-se assinalada em plantas anexas, devendo os proprietários, arrendatários, usufrutuários ou detentores de áreas florestais abrangidas que assim o desejem, dirigir-se à Câmara Municipal de Oleiros – Gabinete Técnico Florestal – para se identificarem como tal e autorizarem as mencionadas intervenções nos seus terrenos.

Tendo em vista a intervenção nestas áreas, é necessário proceder à identificação dos proprietários, arrendatários, usufrutuários ou entidades que a qualquer título aí detenham terrenos, bem como o artigo matricial dos imóveis em causa. Sendo incertos os notificados e/ou com paradeiro desconhecido, não havendo possibilidade da sua identificação, leva-se a conhecimento dos mesmos, ao abrigo do disposto no n.º 1 e n.º 2 do artigo 110.º e da alínea d) do n.º 1 do artigo 112.º, do Código do Procedimento Administrativo, nomeadamente através da afixação do presente edital, para que no prazo de 10 dias

a contar da publicação do mesmo, procedam junto da autarquia à identificação dos respetivos terrenos e concedam ao Município de Oleiros a respetiva autorização para a execução dos trabalhos em causa.

Decorrendo o prazo legal sem que exista qualquer contacto dos proprietários, arrendatários, usufrutuários e detentores dos referidos espaços florestais, consideram-se as autorizações tacitamente concedidas, sendo que a execução dos trabalhos decorrerá num prazo máximo de 18 meses para a globalidade das aldeias a intervir, sendo expectável o início dos trabalhos no último trimestre do ano 2023.

Para constar e produzir efeitos legais, publica-se o presente edital na internet, no sítio institucional da Câmara Municipal de Oleiros ([www.cm-oleiros.pt](http://www.cm-oleiros.pt)), fisicamente no Edifício dos Paços do Concelho, e em todas as Juntas de Freguesia do Concelho, determinando-se que no caso de a candidatura ser aprovada, será publicado novo edital com atualização de informação e prazos, possibilitando assim aos interessados o respetivo conhecimento.

Para uma consulta mais pormenorizada das áreas onde se pretende intervir, bem como outros esclarecimentos sobre os trabalhos previstos, deverão os interessados dirigir-se à Câmara Municipal (Gabinete Técnico Florestal do Município de Oleiros, presencialmente nas suas instalações, telefonicamente através do n.º 272 680 130, durante os dias úteis, das 9.00h às 12.30h e das 14.00h às 17.00h, ou ainda através do endereço de correio eletrónico [geral@cm-oleiros.pt](mailto:geral@cm-oleiros.pt)).

Tendo em conta o objetivo associado à execução destes trabalhos, o Município de Oleiros conta com a melhor colaboração dos proprietários dos terrenos abrangidos.

Oleiros, 24 de abril de 2023

O Vice-Presidente da Câmara Municipal

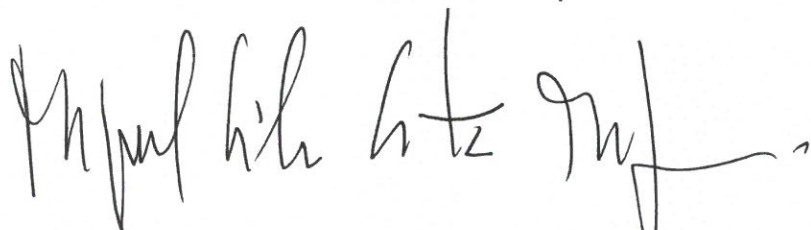

(Miguel Alexandre Silva Costa Santos Marques, Dr.)

**ANEXO - Cartografia**

7

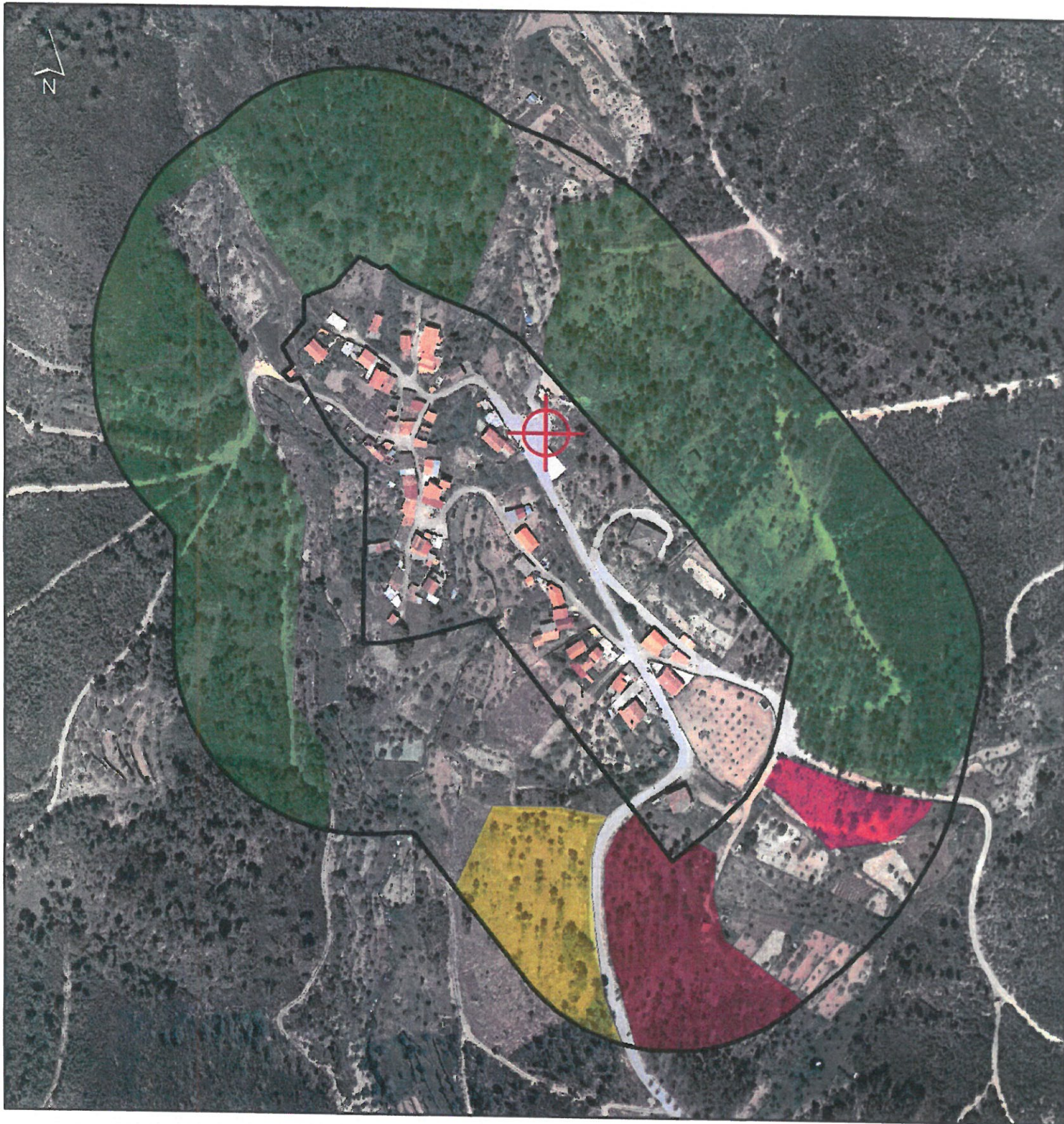

**Legenda**

- T6\_1**
- Cerejeiras - 0,75 ha
  - Cítrinos - 0,63 ha
  - Fruteiras - 0,22 ha
  - Olival - 6,84 ha

- T6\_3**
- Instalação de compostor comunitário

**Planta de Localização - Tipologias**

Ortofotomapa

 <p><b>oleiros</b> município de</p> <p><small>Praça do Município, 5160-409 OLEIROS, Tel. 272 680 130, Fax. 272 682 446, E-Mail: geral@cm-oleiros.pt</small></p>	<p><b>Cartografia</b></p> <p><small>Coordinate System: ETRS 1989 Portugal TM00 Projection: Transverse Mercator Datum: ETRS 1989 False Easting: 0,0000 False Northing: 0,0000 Central Meridian: -8,1331 Scale Factor: 1,0000 Latitude Of Origin: 39,6683 Units: Meter</small></p>	<p><b>Projeto:</b></p> <p>Condomínios de Aldeia 2023 Município de Oleiros ADGIRALDO</p>	<p><b>Escala</b></p> <p>1:3 000</p>
		<p><b>Data:</b> Março 2023</p>	<p><b>Técnico:</b> Cláudia Mendes</p>



**Legenda**

- T6\_1**
- Cerejeiras - 0,40 ha
  - Cítrinos - 0,44 ha
  - Fruteiras - 1,39 ha
  - Olival - 10,39

- T6\_3**
- Instalação de compostor comunitário

**Planta de Localização - Tipologias**

**Ortofotomapa**



Praça do Município, 61 60-409 OLEIROS, Tel. 272 680 130, Fax. 272 682 446, E-Mail: ger al@cm-oleiros.pt

**Cartografia**  
 Coordinate System: ETRS 1989 Portugal TM06  
 Projection: Transverse Mercator  
 Datum: ETRS 1989  
 False Easting: 0,0000  
 False Northing: 0,0000  
 Central Meridian: -8,1331  
 Scale Factor: 1,0000  
 Latitude Of Origin: 39,6683  
 Units: Meter

**Projeto:**  
 Condomínios de Aldeia 2023  
 Município de Oleiros  
 ÁLVARO

**Data:** Março 2023      **Técnico:**  
 Cláudia Mendes

**Escala**  
 1:5 000

**Carta Militar**  
 278



**Legenda**

- T6\_1**
- Cerejeiras - 0,21 ha
  - Citrinos - 0,14 ha
  - Fruteiras - 0,21 ha
  - Olival - 5,54 ha

**T6\_3**



**T6\_2**



**Planta de Localização - Tipologias**

**Ortofotomapa**



**Cartografia**  
 Coordinate System: ETRS 1989 Portugal TM06  
 Projection: Transverse Mercator  
 Datum: ETRS 1989  
 False Easting: 0,0000  
 False Northing: 0,0000  
 Central Meridian: -8,1331  
 Scale Factor: 1,0000  
 Latitude Of Origin: 39,6683  
 Units: Meter

**Projeto:**  
 Condomínios de Aldeia 2023  
 Município de Oleiros  
 CASAS DA ZEBREIRA

**Escala**  
 1:3 000

**Carta Militar**  
 278

**Data:** Março 2023

**Técnico:**  
 Cláudia Mendes

Praça do Município, 6160-409 OLEIROS, Tel. 272 630 130, Fax. 272 632 446, E-Mail: geral@cm-oleiros.pt



**Legenda**

- T6\_1**
- Cerejeiras - 0,46 ha
  - Fruteiras - 0,84 ha
  - Olival - 13,06 ha

**T6\_3**



**T6\_2**

Recuperação Galeria Ripícola - 0,55 ha

**Planta de Localização - Tipologias**

**Ortofotomapa**



**Cartografia**  
 Coordinate System: ETRS 1989 Portugal TM06  
 Projection: Transverse Mercator  
 Datum: ETRS 1989  
 False Easting: 0,0000  
 False Northing: 0,0000  
 Central Meridian: -8,1331  
 Scale Factor: 1,0000  
 Latitude Of Origin: 39,0083  
 Units: Meter

Praca do Municipio, 6160-409 OLEIROS, Tel. 272 680 130, Fax. 272 682 446, E-Mail: geral@cm-oleiros.pt

**Projeto:**  
 Condomínios de Aldeia 2023  
 Município de Oleiros  
 CHELHINHO

**Data:** Março 2023      **Técnico:** Cláudia Mendes

**Escala**  
 1:4 000  
 Carta Militar  
 278



### Legenda

T6\_1

- Cerejeiras - 0,60 ha
- Cítrinos - 0,12 ha
- Fruteiras - 0,06 ha
- Olival - 2,67 ha

T6\_3



Instalação de compostor comunitário

### Planta de Localização - Tipologias

#### Ortofotomapa

	<b>Cartografia</b> Coordinate System: ETRS 1989 Portugal TM06 Projection: Transverse Mercator Datum: ETRS 1989 False Easting: 0,0000 False Northing: 0,0000 Central Meridian: -8,1331 Scale Factor: 1,0000 Latitude Of Origin: 39,6683 Units: Meter	<b>Projeto:</b> Condomínios de Aldeia 2023 Município de Oleiros COVÃO		<b>Escala</b> 1:2 000
		<b>Data:</b> Março 2023	<b>Técnico:</b> Cláudia Mendes	Carta Militar 278

Praça do Município, 61.60-409 OLEIROS, Tel. 272 680 130, Fax. 272 692 446, E-Mail: geral@cm-oleiros.pt



### Legenda

T6\_1

 Cerejeiras - 0,13 ha

 Citrinos - 0,19 ha

 Fruteiras - 1,09

 Olival - 5,82 ha

T6\_3

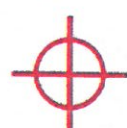

Instalação de compostor comunitário

### Planta de Localização - Tipologias

Ortofotomapa



#### Cartografia

Coordinate System: ETRS 1989 Portugal TM06  
 Projection: Transverse Mercator  
 Datum: ETRS 1989  
 False Easting: 0,0000  
 False Northing: 0,0000  
 Central Meridian: -8,1331  
 Scale Factor: 1,0000  
 Latitude Of Origin: 39,0683  
 Units: Meter

Praça do Município, 6160-409 OLEIROS, Tel. 272 680 130, Fax. 272 682 446, E-Mail: geral@cm-oleiros.pt

Projeto:  
 Condomínios de Aldeia 2023  
 Município de Oleiros  
 LEIRIA DE CIMA

Escala  
 1:2 500

Carta Militar  
 278

Data: Março 2023

Técnico:  
 Cláudia Mendes





### Legenda

T6\_1

- Cerejeiras - 1,49 ha
- Fruteiras - 0,05 ha
- Olival - 4,23 ha

T6\_3

- Instalação de compostor comunitário

### Planta de Localização - Tipologias

#### Ortofotomapa



Praça do Município, 6160-409 OLEIROS, Tel. 272 690 130, Fax. 272 692 446, E-Mail: geral@cm-oleiros.pt

#### Cartografia

Coordenata System: ETRS 1989 Portugal TM06  
 Projection: Transverse Mercator  
 Datum: ETRS 1989  
 False Easting: 0,0000  
 False Northing: 0,0000  
 Central Meridian: -8,1331  
 Scale Factor: 1,0000  
 Latitude Of Origin: 39,6683  
 Units: Meter

Projeto:  
 Condomínios de Aldeia 2023  
 Município de Oleiros  
 ROUCO DE BAIXO

Data: Março 2023

Técnico:  
 Cláudia Mendes

Escala  
 1:3 500  
 Carta Militar  
 278

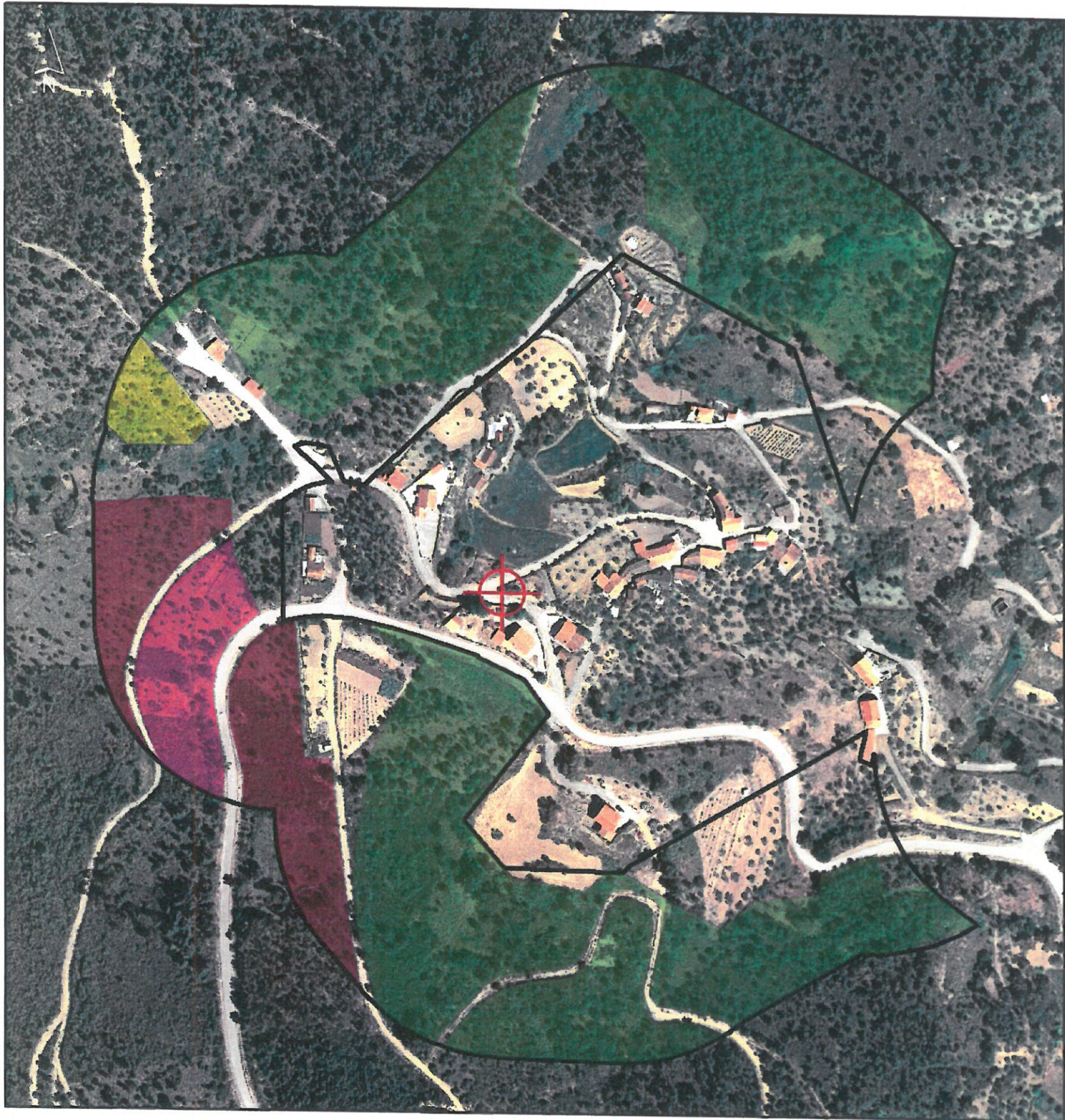

### Legenda

- T6\_1**
- Cerejeiras - 1,01 ha
  - Cítrinos - 0,19 ha
  - Fruteiras - 0,50 ha
  - Olival - 6,36 ha
- T6\_3**
- Instalação de compostor comunitário

### Planta de Localização - Tipologias

#### Ortofotomapa

 <p><b>oleiros</b> município de</p> <p><small>Praça do Município, 6160-409 OLEIROS, Tel. 272 650 130, Fax. 272 652 446, E-Mail: geral@cm-oleiros.pt</small></p>	<b>Cartografia</b> Coordinate System: ETRS 1989 Portugal TM06 Projection: Transverse Mercator Datum: ETRS 1989 False Easting: 0,0000 False Northing: 0,0000 Central Meridian: -8,1331 Scale Factor: 1,0000 Latitude Of Origin: 39,6683 Units: Meter	<b>Projeto:</b> Condomínios de Aldeia 2023 Município de Oleiros ROUCO DE CIMA	<b>Escala</b> 1:3 000
		<b>Data:</b> Março 2023	<b>Técnico:</b> Cláudia Mendes

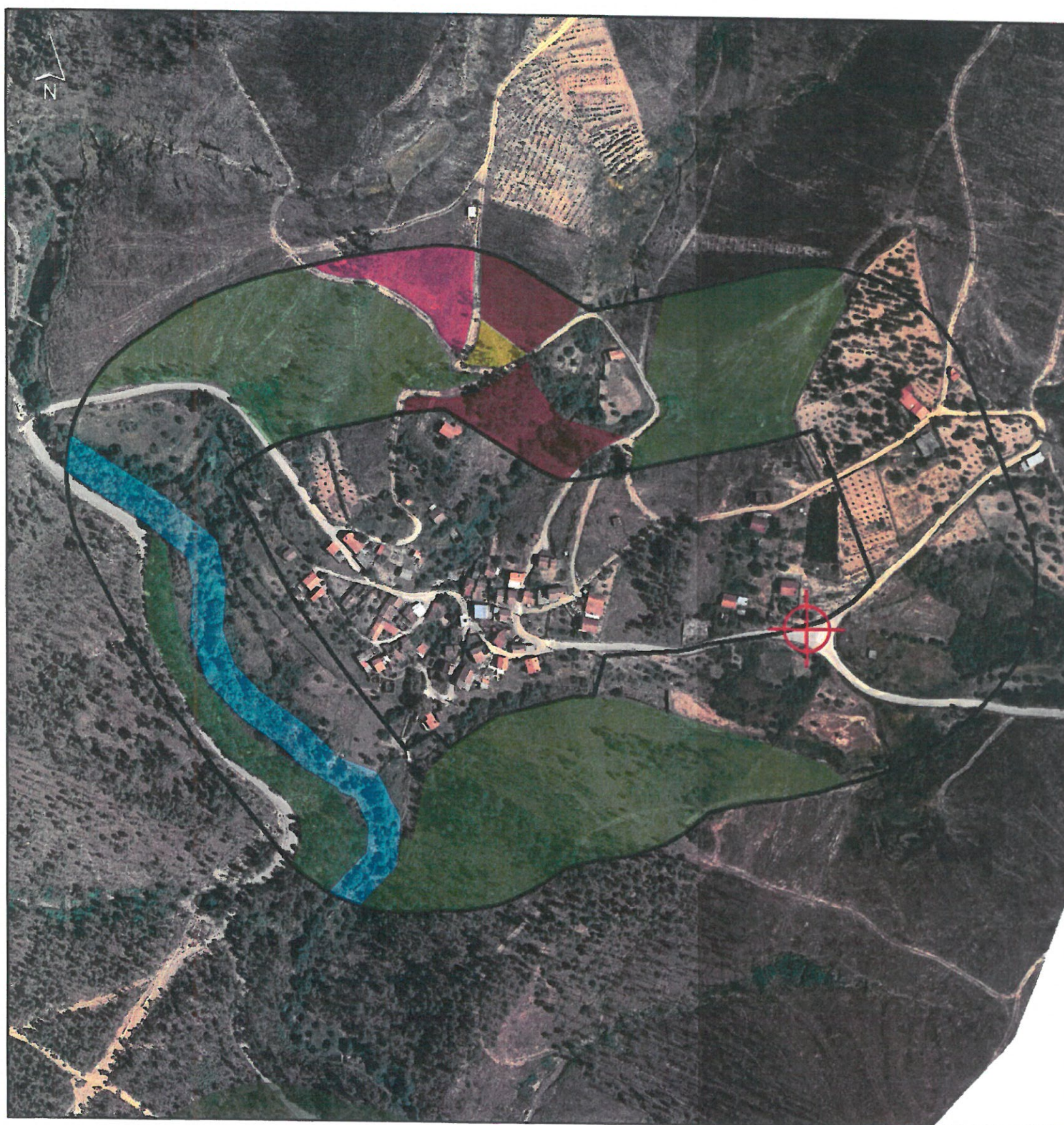

### Legenda

#### T6\_1

- Cerejeiras - 0,58 ha
- Citrinos - 0,06 ha
- Fruteiras - 0,29 ha
- Olival - 5,06 ha

#### T6\_2

- Recuperação de Galeria Ripícola

#### T6\_3

- Instalação de compostor comunitário

### Planta de Localização - Tipologias

#### Ortofotomapa



Praça do Município, 6160-409 OLEIROS, Tel. 272 680 130, Fax. 272 682 446, E-Mail: geral@cm-oleiros.pt

#### Cartografia

Coordinate System: ETRS 1989 Portugal TM06  
 Projection: Transverse Mercator  
 Datum: ETRS 1989  
 False Easting: 0,0000  
 False Northing: -8,1331  
 Central Meridian: -8,1331  
 Scale Factor: 1,0000  
 Latitude Of Origin: 39,6683  
 Units: Meter

Projeto:  
 Condomínios de Aldeia 2023  
 Município de Oleiros  
 SILVOSA

Escala  
 1:3 500  
 Carta Militar  
 278

Data: Março 2023

Técnico:  
 Cláudia Mendes



### Legenda

T6\_1

- Cerejeiras - 0,74 ha
- Citrinos - 0,10 ha
- Ollval - 7,83 ha

T6\_3



Instalação de composto comunitário

### Planta de Localização - Tipologias

Ortofotomapa

 <p><b>oleiros</b> município de</p> <p><small>Praça do Município, 6160-409 OLEIROS, Tel. 272 680 130, Fax. 272 682 446, E-Mail: geral@cm-oleiros.pt</small></p>	<p><b>Cartografia</b></p> <p><small>Coordinate System: ETRS 1989 Portugal TM06 Projection: Transverse Mercator Datum: ETRS 1989 False Easting: 0,0000 False Northing: 0,0000 Central Meridian: -8,1331 Scale Factor: 1,0000 Latitude Of Origin: 39,6683 Units: Meter</small></p>	<p>Projeto:</p> <p><b>Condomínios de Aldeia 2023</b></p> <p><b>Município de Oleiros</b></p> <p><b>URRACA</b></p>	<p>Escala</p> <p><b>1:3 000</b></p>
		<p>Data: Março 2023</p>	<p>Técnico:</p> <p><b>Cláudia Mendes</b></p>



### Legenda

#### T6\_1

- Cerejeiras - 0,15 ha
- Citrinos - 0,08
- Fruteiras - 0,15 ha
- Olival - 4,00 ha

#### T6\_3



Instalação de compostor comunitário

### Planta de Localização - Tipologias

#### Ortofotomapa

	<b>Cartografia</b> Coordinate System: ETRS 1989 Portugal TM06 Projection: Transverse Mercator Datum: ETRS 1989 False Easting: 0,0000 False Northing: 0,0000 Central Meridian: -8,1331 Scale Factor: 1,0000 Latitude Of Origin: 39,0683 Units: Meter	<b>Projeto:</b> Condomínios de Aldeia 2023 Município de Oleiros VALE DA LOUSA	<b>Escala</b> 1:2 500 Carta Militar 278
	Praça do Município: 6160-409 OLEIROS, Tel. 272 680 130, Fax. 272 682 446, E-Mail: geral@cm-oleiros.pt	<b>Data:</b> Março 2023	<b>Técnico:</b> Cláudia Mendes



**Legenda**

**OS\_futura**

- Fruteiras - 0,60 ha
- Olival - 9,30 ha

T6\_3



Instalação de compostor comunitário

**Planta de Localização - Tipologias**

**Ortofotomapa**

 <p><b>oleiros</b> município de</p> <p><small>Praca do Município, 6160-409 OLEIROS, Tel. 272 680 130, Fax. 272 682 446, E-Mail: geral@cm-oleiros.pt</small></p>	<p><b>Cartografia</b></p> <p><small>Coordinate System: ETRS 1989 Portugal TM06 Projection: Transverse Mercator Datum: ETRS 1989 False Easting: 0,0000 False Northing: 0,0000 Central Meridian: -8,1331 Scale Factor: 1,0000 Latitude Of Origin: 39,6683 Units: Meter</small></p>	<p><b>Projeto:</b></p> <p>Condomínios de Aldeia 2023 Município de Oleiros VILAR BARROCO</p>	<p><b>Escala</b></p> <p>1:4 000</p>
		<p><b>Data:</b> Março 2023</p>	<p><b>Técnico:</b> Cláudia Mendes</p>



**Legenda**

**T6\_1**

- Cerejeiras - 0,33 ha
- Fruteiras - 0,32 ha
- Olival - 8,54 ha

**Planta de Localização - Tipologias**

**Ortofotomapa**



Praca do Municipio, 6160-409 OLEIROS, Tel. 272 680 130, Fax. 272 682 446, E-Mail: geral@cm-oleiros.pt

**Cartografia**

Coordinate System: ETRS 1999 Portugal TM06  
 Projection: Transverse Mercator  
 Datum: ETRS 1999  
 False Easting: 0,0000  
 False Northing: 0,0000  
 Central Meridian: -8,1331  
 Scale Factor: 1,0000  
 Latitude Of Origin: 39,6683  
 Units: Meter

**Projeto:**

Condomínios de Aldeia 2023  
 Município de Oleiros  
 VILAR FUNDEIRO

**Data:** Março 2023

**Escala**

1:3 000

Carta Militar  
 278

**Técnico:**

Cláudia Mendes